マンション

☆移動に便利な中心街エリアの物件です！☆エレベーター完備☆都市ガス☆オシャレな照明がポイント☆日当たりが良く明るいお部屋です☆

マイビル 503

八戸市十六日町

月額賃料 3.5万円　　間取り 1K

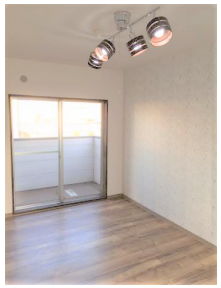

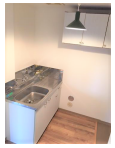

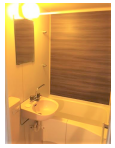

問合番号	TY		
態様	仲介	坪単価	
交通	十六日町バス停 徒歩1分		
敷金	なし	礼金	なし
共益費	1,000円	仲介料	賃料＋消費税
管理費	なし	前家賃	賃料×1
契約	2年		

間取り詳細	洋7.4・K3.3		
坪数		占有面積	20.40㎡
築年月日	平成元年9月	構造	鉄骨造
物件の階数	5階	ベランダ	あり
入居可能日	現在修繕中 要確認	保険	要加入
駐車場	なし	ペット	不可
バス	シャワー付き	トイレ	水洗洋式
学区（小）		学区（中）	
設備	電動水抜栓、給湯、ガス警報器、火災警報器、室内洗濯機置場、収納、TVモニターホン、居室照明、カーテンレール、都市ガス、エレベーター、バストイレ同室		

備考	・上下水道代は定額制で、毎月一律3,900円となります ・契約時に退居クリーニング費用40,000円＋税 をお預かり致します ・保証会社要加入 ・物件内覧ご希望の際は、事前にご連絡下さいませ

HOUSEDO ハウスドゥ！八戸田向店
株式会社といず不動産

〒031-0011 青森県八戸市田向2丁目1番20号
営業時間 9:30 ～ 18:00（毎週火曜日・祝日定休）
※繁忙期はこの限りではありません
（定休日も事前予約にて対応させていただきます）

お気軽にお問い合わせください
☎0178-32-7016
http://www.toys-realestate.com/