売り建物

☆★☆ハウスドゥ
八戸田向☆★☆公園や商業施設が徒歩圏内！ガレージ付の3LDK住宅♪

八戸市長苗代３丁目

価格　2,745万円　　間取り　3LDK

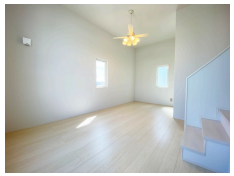

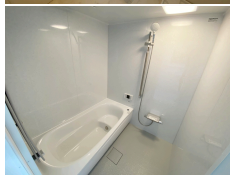

取引態様	仲介	坪単価	
交通	市営バス 長苗代二丁目バス停 徒歩9分		

土地面積	131.28㎡(39.28坪)	他、私道面積	
建物構造	木造2階建て	建物面積	80.15㎡（24.24坪）
間取内訳	1階：洋室5.4帖 2階：LDK10.5帖、洋室6帖、5.3帖		
接道状況	北東側 公道 幅員約9.1ｍ 間口約6.0ｍ		
築年月日	2025年8月完成済み	現況	空
引渡し時期	即	駐車場	2台+ガレージ1台
土地権利	所有権	地目	宅地
都市計画	市街化区域	用途地域	第一種住居地域
建ペイ率(%)	60	容積率(%)	50
学区(小)	下長小学校	学区(中)	下長中学校
ガス		トイレ	下水道

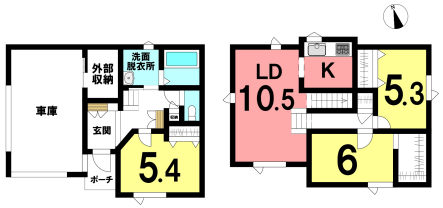

備考	※駐車スペース：ガレージ１台+カースペース２台 詳しくはこちらから↓ 【https://hachinoheshimonaga-housedo.com/new_ikkodate/4288852/】

HOUSEDO ハウスドゥ！八戸田向店
株式会社といず不動産
〒031-0011 青森県八戸市田向2丁目1番20号
営業時間 9:30 ～ 18:00（毎週火曜日・祝日定休）
※繁忙期はこの限りではありません
（定休日も事前予約にて対応させていただきます）
お気軽にお問い合わせください
0178-32-7016
http://www.toys-realestate.com/