売り建物

☆★☆ハウスドゥ
八戸田向☆★☆スーパーやコンビニが徒歩圏内の4DKの中古戸建♪

八戸市大字根城字西ノ沢

価格　380万円　　間取り　4DK

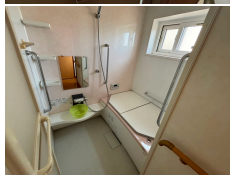

取引態様	仲介	坪単価	
交通	市営・南部バス 馬場バス停 徒歩3分		

土地面積	136.50㎡(41.29坪)	他、私道面積	
建物構造	木造 亜鉛メッキ鋼板葺/2階	建物面積	96.79㎡(29.27坪)
間取内訳	1階：DK9.5帖 和室8帖×2 2階：和室8帖 4.5帖		
接道状況			
築年月日	1978年(昭和53年)8月	現況	空
引渡し時期	相談	駐車場	1台
土地権利	所有権	地目	宅地
都市計画	市街化区域	用途地域	第一種低層住居専用地域
建ペイ率(%)	50	容積率(%)	80
学区(小)	田面木小学校	学区(中)	根城中学校
ガス		トイレ	

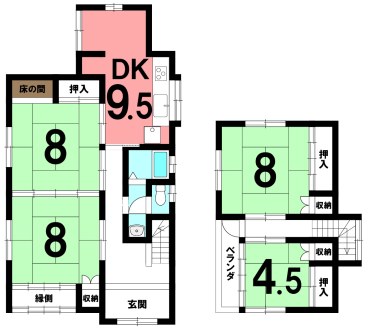

備考	※現況渡し ※江南小学校へ学区外申請可(約1420m/徒歩18分) ※詳細はこちらから↓ 【https://hachinoheshichomae-housedo.com/used_jkkodate/4321077/】

HOUSEDO ハウスドゥ！八戸田向店
株式会社といず不動産
〒031-0011 青森県八戸市田向2丁目1番20号
営業時間 9:30 ～ 18:00（毎週火曜日・祝日定休）
※繁忙期はこの限りではありません
（定休日も事前予約にて対応させていただきます）
お気軽にお問い合わせください
0178-32-7016
http://www.toys-realestate.com/